Walter Bethke GmbH & Co. KG

Technische Kunststoff - und Hybridprodukte

Produktgruppe KBKZ2G

Adapter zur Befestigung der Kabelführungssysteme KBKCUB, KBKCMX, KBKCL, KBKFLII an Profilen und Kanten

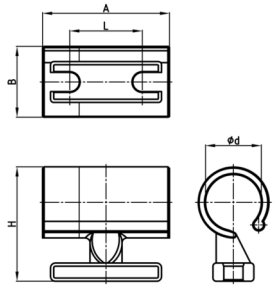

Standardfarben
- schwarz
- weiß
- natur - transluzent
- silber

Material
- Polypropylen BionicQ®

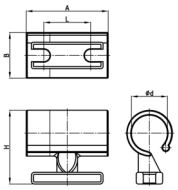

Produktinformationen
- Befestigung bei Profildurchmesser bis zu 12 mm möglich.

Bestellnummer	A	B	d	H	L
	mm	mm	mm	mm	mm
KBKZ Clip 2G	25	14	12	24	17