Walter Bethke GmbH & Co. KG

Technische Kunststoff - und Hybridprodukte

Produktgruppe KBKPROZ5B

3-Wege-Verteiler mit 3x120° Abzweigbuchsen für Kabelketten KBKPRO und KBKCMX (incl. 3 Koppelgliedern KBKCUBE, 3 Verbinder KBKZ25)

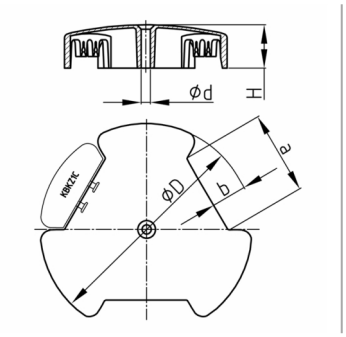

Standardfarben
- schwarz
- silber
- weiß

Material
- Polypropylen (PP)

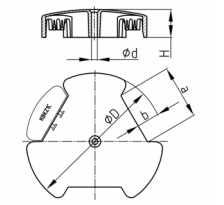

Produktinformationen
- Durch den patentierten Verteiler wird die Kabelkette zum netzwerkfähigen Kabelführungssystem.
- Der Verteiler wird über Kupplungsglieder werkzeuglos an die Kabelkette geklemmt.
- Der Verteiler kann über eine zentrale Befestigungsbohrung fixiert und als Kabelauslass verwendet werden.
- Nicht benötigte Anschlussbuchsen können mittels Abdeckkappe "KBKZ1C" verschlossen werden (bitte separat bestellen).
- Der Verteiler wird mit 3 Kupplungselementen "KBKCUBE" und 3 Steckern "KBKZ25" geliefert.
- Trittfest kurzzeitig bis ca. 100 kg

Bestellnummer	a	b	d	D	H
	mm	mm	mm	mm	mm
KBKPROZ5B / Switch	55	25	6,5	148	30