Walter Bethke GmbH & Co. KG

Technische Kunststoff - und Hybridprodukte

Produktgruppe KBKZ16

Zugentlastung für Kabelketten KBKCUB, KBKCMX, KBKPRO, KBKFLII und KBKCL zur sicheren und zugfesten Fixierung am Befestigungspunkt

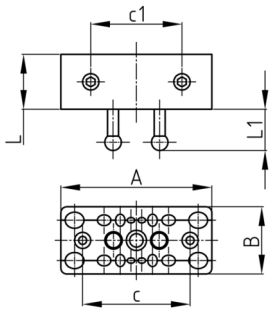

Standardfarben
- schwarz
- weiß
- natur - transluzent
- silber

Material
- Polypropylen (PP)

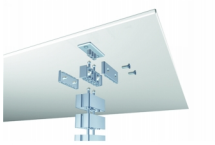
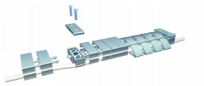
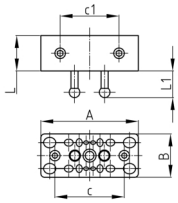

Produktinformationen
- 3- teilige Zugentlastung inklusive Klemmschrauben
- Die Zugentlastung kann bis zu 16 Kabel aufnehmen.
- - 4 x VGA oder 7,5 mm Stromkabel
- - 4 x Netzwerkkabel
- - 4 x Telefonkabel
- - 4 x Flachkabel
- Zur horizontalen und vertikalen Verwendung und Fixierung geeignet.
- Integrierte Halte- und Klemmvorrichtung für Zugseil "KBKZ2B" und Montagestab "KBKZ2A".
- "KBKZ16" kann mit "KBKZ14", "KBKZ2A", "KBKZ2B" und "KBKZ2C" kombiniert werden.

Produktvarianten auf Anfrage
- Zugentlastung mit längeren Klemmschrauben zur direkten Befestigung an Möbeln.

Bestellnummer	A	B	c	c1	L	L1
	mm	mm	mm	mm	mm	mm
KBKZ16 Stop	55	25	40	30	20	14