Walter Bethke GmbH & Co. KG

Technische Kunststoff - und Hybridprodukte

Produktgruppe KBKQUASB

Quadratisches Kabelketten-Set zur Kabelzuführung zu Schreib- und Arbeitstischen (Länge inkl. Bodenplatte und Tischbefestigung: ca. 75 cm)

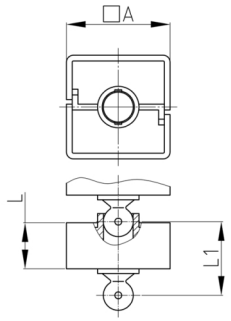

Standardfarben
- schwarz
- weiß
- natur - transluzent
- silber

Material
- Kunststoffteile: Polypropylen (PP)
- Bodenplatte: Stahl pulverbeschichtet

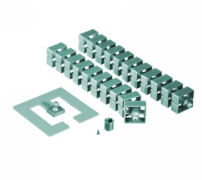

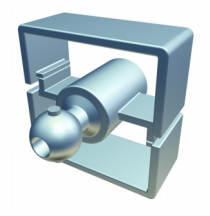

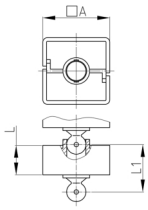

Produktinformationen
- Flexibles Kabelführungssystem für die horizontale und vertikale Kabelführung.
- Zweikammersystem zur Trennung von Daten- und Stromleitungen
- 2D/3D-beweglich
- Beliebige Montage mittels Befestigungselement "KBKQUAZ1".
- Das Befestigungselement "KBKZ24" ermöglicht eine sehr kompakte und werkzeuglose Tischmontage.
- Hohe Zugbelastungsgrenze bei Deckenabhängung
- Das Kabelführungssystem ist für die Montage von der Decke aus geeignet. Es kann bis zu einer Deckenhöhe von ca. 5 m eingesetzt werden.
- Das Fassungsvermögen der Kabelkette umfasst bis zu 40 Kabel.
- Kompatibel zu Kabelkette "KBKPM" und "KBKPMTSM"
- Umfangreiches Adaptersortiment
- Komplettverpackung im Einzelkarton (montierte Kettenglieder mit Tischbefestigung, Bodenplatte und Schraubenset)

Bestellnummer	A	L	L1	Element(e)	Für bis zu X Kabel
	mm	mm	mm	Stück	Stück
KBKQUA SET-B 75 cm	45	20	41,5	23	40
KBKQUA SET-B 125 cm	45	20	41,5	39	40